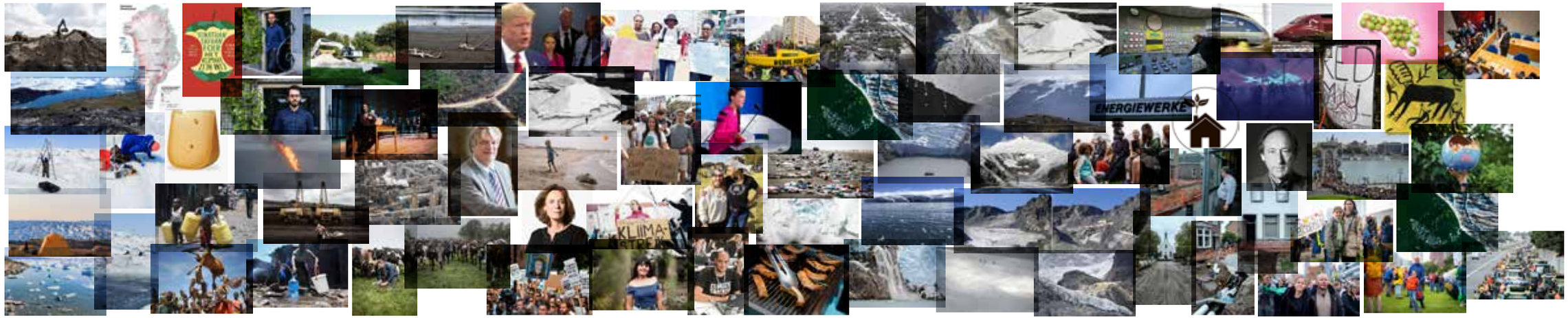

THE
BIGGER
PICTURE

klimaat in beeld — september 2019

Verandering. De wereld verandert. Komt dit door ons? Waarom maken we er zo'n puinhoop van. Hoe zal het er over 100 jaar uitzien? Waarom zijn die verschillen nog steeds zo groot? We houden het dan toch in stand. Raar eigenlijk. Aan de ene kant verandert er van alles, maar aan de andere kant zijn sommige dingen nog steeds hetzelfde. Het ene uiterste tegenover het andere. Veroorzaakt door rijkdom of juist armoede? Hoe we het kunne oplossen? Ik weet het niet. Hopelijk hebben anderen daar wel ideeën over. Dan sluit ik me aan :) Of weet ik het wel? Een betere wereld begint immers bij jezelf.

Doordat mensen alsmaar bezig zijn met voedsel produceren, verspillen, op vakantie gaan, en niet nadenken over bepaalde dingen gaat de wereld langzaam kapot. Mensen worden steeds agressiever, het ijs smelt en er komen protesten etc. Maar ondanks dat alles gaan mensen toch gewoon door met al deze dingen die het klimaat om zee helpen. Mensen willen meer bereiken, niks is meer genoeg.

PARTICIPANT 3

Ik zie klimaatproblemen, vervuiling en andere dingen die slecht zijn voor onze planeet (aarde). Smeltende ijskap, bergen vol vuilnis, aangespoeld plastic, extreme droogte waardoor mens en dier geen water hebben. Te veel auto's, gasgebruik, vleesconsumptie. Allemaal negatieve gevolgen van wat de mens met de aarde doet. Goed dat we nu aandacht voor het klimaat hebben.

Op alle mogelijke manieren maken wij gebruik van de aarde. Water wordt onttrokken nadat het gefilterd is. Gewassen worden geplukt of andere producten worden bewerkt (dieren, groenten, fruit). Een belangrijk onderdeel wat er uit de aarde wordt gehaald is olie. Dit wordt niet alleen gebruikt voor energie, maar ook voor legio andere producten. Door al het gebruik (teveel?) wordt het 'nieuwe gebruik' beïnvloed. Omdat we dit niet goed oden zijn er protesten door individuelen en politiek. Nog niet alles is op dit moment bekend wat alle invloeden van mensen zijn.